# Legenda

## Scenari di Pericolosità Sismica Locale

- Z3b: Zona di cresta rocciosa e/o cucuzzolo: appuntite - arrotondate.
  Effetti: amplificazioni topografiche
- Z4a: Zona di fondovalle con presenza di depositi alluvionali e/o fluvio-glaciali granulari e/o coesivi.
  Effetti: Amplificazioni litologiche e geometriche
- Z4c: Zona morenica con presenza di depositi grannulari e/o coesivi (comprese le coltri loessiche)
  Effetti: amplificazioni litologiche e geometriche
- Confine Comunale
- Isoipse (equidistanza 10 metri)

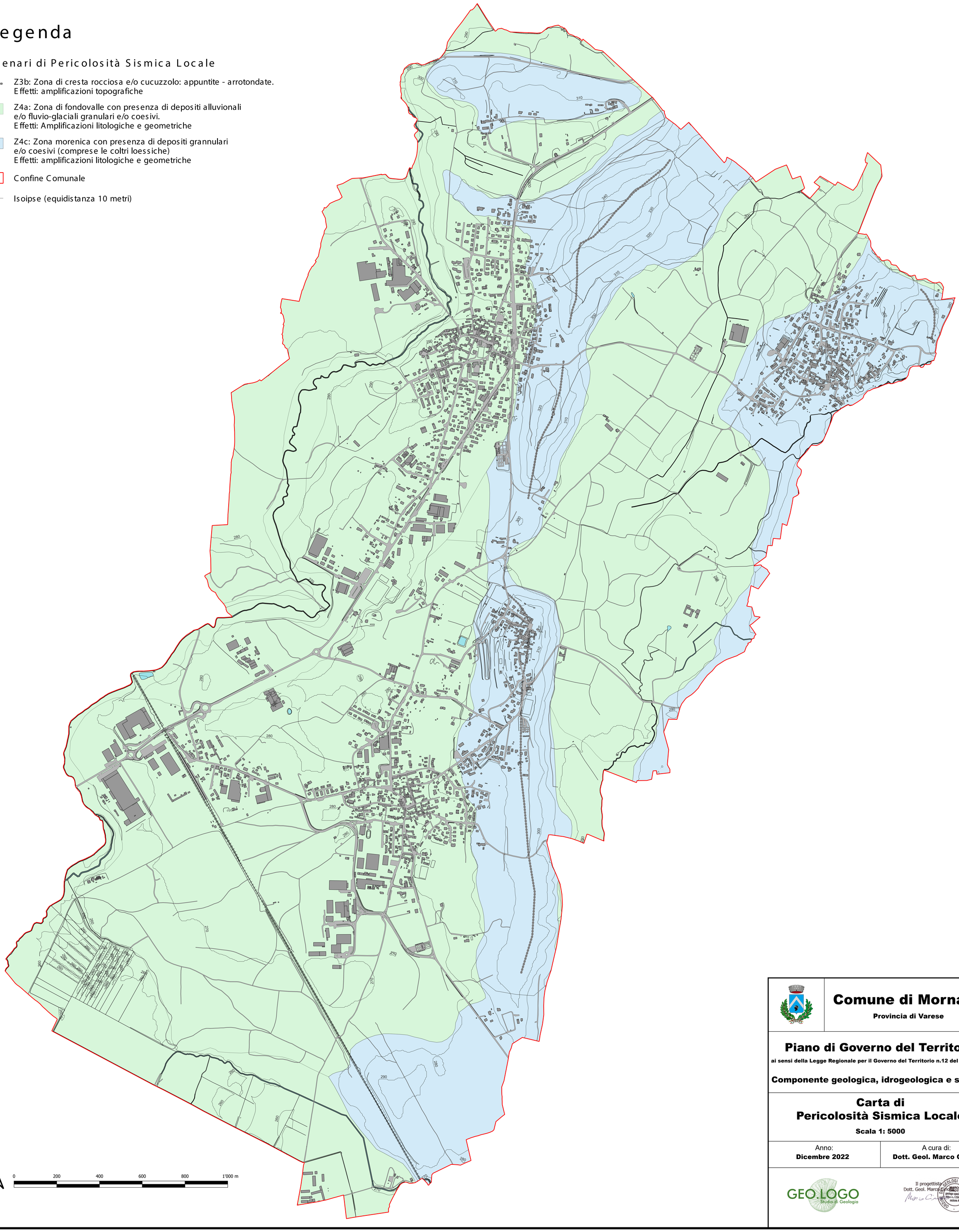


**Comune di Mornago**

**Provincia di Varese**

**Piano di Governo del Territorio**

**ai sensi della Legge Regionale per il Governo del Territorio n.12 del 11/03/2005**

**Componente geologica, idrogeologica e sismica**

**Carta di Pericolosità Sismica Locale**

**Scala 1: 5000**

| Anno: | A cura di: |
|---|---|
| **Dicembre 2022** | **Dott. Geol. Marco Cinotti** |

GEO.LOGO Studio di Geologia

Il progettista
Dott. Geol. Marco Cinotti

ORDINE DEI GEOLOGI della LOMBARDIA
MARCO CINOTTI
geologo specializzato
albo n.1290 AP
sezione A